Outdoor Design Milano®

IL DESIGN INCONTRA L'OUTDOOR

CATALOGO

INDOOR · OUTDOOR

2027

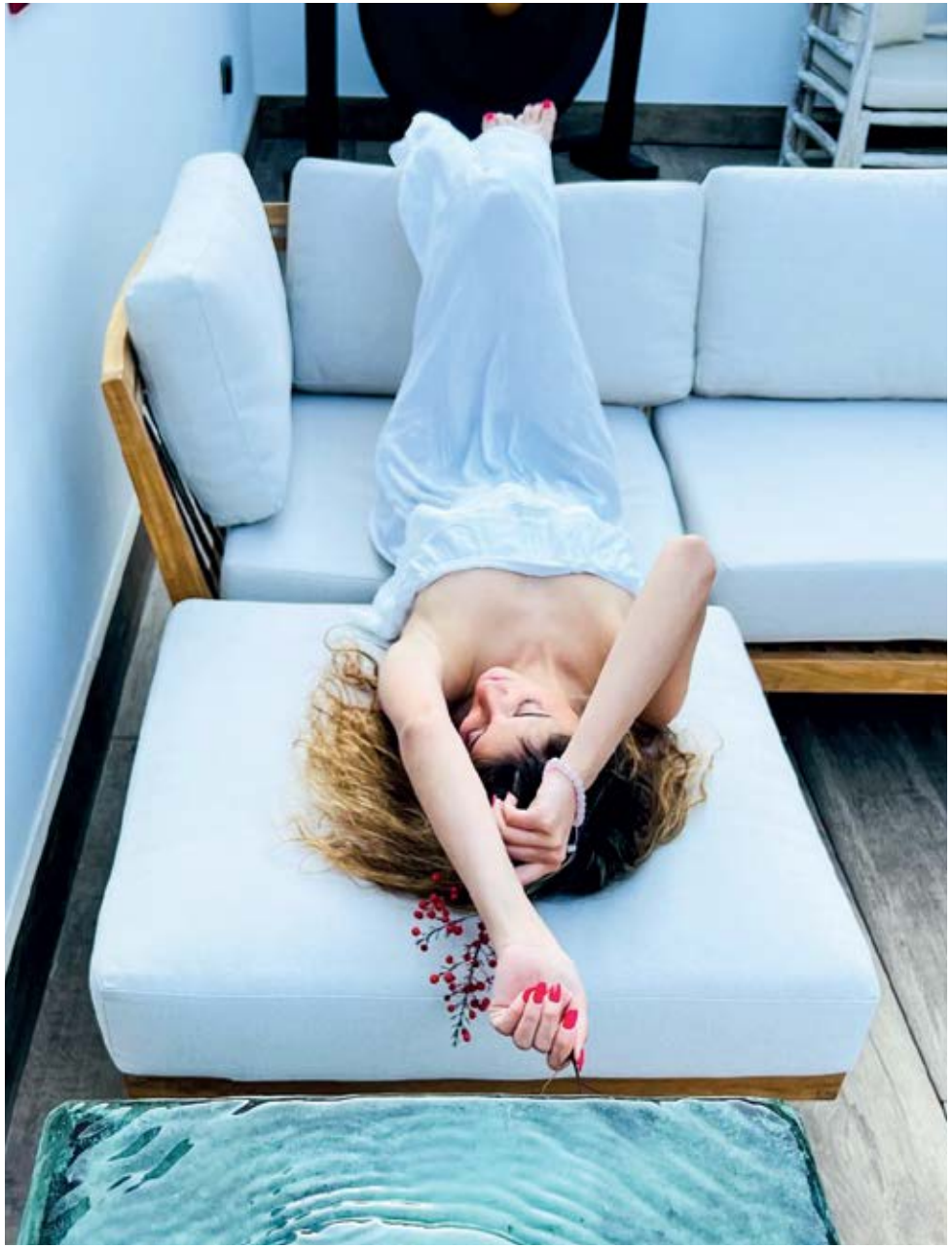

Perseguiamo
il bello
nella sua forma
più pura

CATALOGO

Outdoor | Indoor

Scopri le Collezioni

Outdoor | Indoor

Tra le sue collezioni vi sono presenti svariati articoli di arredo che si suddividono in **outdoor** e **indoor** (Collezione Colonial), così come **opere d'arte moderna** (Collezione Arts). Vi è infine la collezione **Temporary** che periodicamente proporrà articoli di arredo sempre nuovi e particolari.







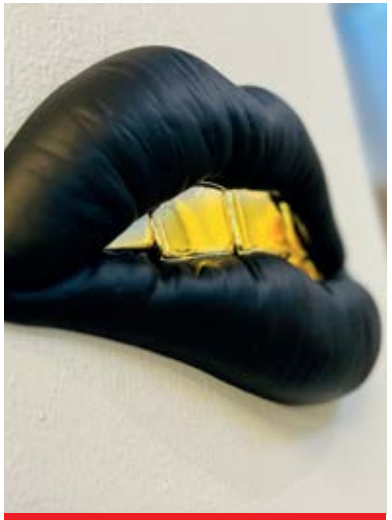



COLLEZIONE

Outdoor

Tavoli, set relax outdoor, divani ed accessori per esterno comodi ed eleganti dal design moderno.

Scegli il set relax perfetto per trascorrere con **stile e comodità** il tuo tempo libero in giardino e terrazzo. I nostri set relax per esterno garantiscono eleganza ed alta resistenza. Scegli l'arredo da esterno della linea Outdoor Design Milano per completare al meglio i tuoi spazi.



Tavolo Ginza

Ispirato all'eleganza contemporanea del celebre quartiere giapponese, il Tavolo Ginza coniuga raffinatezza e funzionalità per il tuo spazio outdoor. La struttura in alluminio e il piano in poliwood garantiscono resistenza agli agenti atmosferici e un'estetica moderna. Il sistema di apertura e chiusura, fluido e intuitivo, consente di estendere il tavolo con una sola mano, offrendo la massima praticità senza rinunciare allo stile. Ideale per chi ama ricevere ospiti in giardino, terrazza o veranda con classe e semplicità.

Tavolo: ALU. POLYWOOD TABLE
Struttura in alluminio con piano in polywood
Dimensioni:
Chiuso 90x180x77cm
Aperto 90x240×77cm
Peso: 41kgs

Sedia: W56XD67XH89CM





Sofà Milano

Il Sofà Milano è molto più di un semplice set da esterno. Con il suo design elegante e moderno, rappresenta la scelta ideale per chi cerca il perfetto equilibrio tra stile e comfort. La robusta struttura e i cuscini morbidi e spessi offrono un comfort ineguagliabile, ideale per godersi il vostro spazio esterno in ogni momento della giornata.

Il set include un pratico tavolino da caffè, perfetto per ospitare le vostre bevande fresche o i vostri snack preferiti durante una serata rilassante sotto le stelle. Non c'è modo migliore per arricchire il vostro giardino o terrazza!

Dimensioni

Divano: 200 x 80 x H84 cm

Poltrone: 80 x 80 x H84 cm

Tavolino: 130 x 77 x H40 cm







New York

Questo magnifico set da esterno non è solo un'aggiunta alla vostra casa; è un'invito a vivere il vostro spazio esterno in modo completamente nuovo.

Realizzato con materiali di alta qualità come il poliwood, il set 'New York' è composto da dieci posti confortevoli, 8 cuscini decorativi per un tocco di eleganza, e un tavolino da caffè in grigio, perfetto per ogni occasione all'aperto. La sua durabilità e il design raffinato vi assicurano di godere del massimo comfort e stile per anni a venire.

Immaginate di trascorrere serate piacevoli con i vostri cari o di ospitare pic-nic nel vostro giardino, circondati da bellezza e comodità. Il set 'New York' è progettato per chi ama l'eleganza senza compromessi, anche all'aperto.

Set New York composto da: 6 pezzi + coffe table
1 pezzo lato sinistro: 150 x 80 x 65,5 cm
1 pezzo lato destro: 150 x 80 x 65,5 cm
2 pezzi angolo: 80 x 80 x 65,5 cm
1 pezzo centrale: 80 x 80 x 65,5 cm
1 pezzo centrale: 120 x 80 x 65,5 cm
1 pezzo coffe table 80 x 80 x 34 cm

Struttura in poliwood



Tavolo Peshawar

Elegante, robusto e incredibilmente pratico, questo tavolo rappresenta il must-have per ogni spazio esterno. Realizzato con pregiato legno di bambù e rinforzato con una lega leggera, il 'Peshawar' è progettato per resistere a tutte le intemperie, rendendolo la scelta ideale per il vostro giardino o terrazza.

Godetevi le vostre serate all'aperto con stile e comfort, grazie a un design che non solo è bello da vedere, ma è costruito per durare. Non perdete l'occasione di arricchire il vostro spazio esterno con eleganza e praticità.

Tavolo: 220 x 90 x 75.5 cm
Sedia: 56.5 x 55 x 86 cm







Nantes Single & Double

Le sdraio della linea Nantes singola e doppia di Outdoor Design Milano sono la scelta ideale per chi desidera un mix perfetto di eleganza, comfort e durabilità nel proprio spazio all'aperto. Queste sdraio sono state progettate con grande attenzione ai dettagli per garantire un'esperienza di relax senza pari.

Realizzate con materiali di alta qualità, queste sdraio sono costruite con una struttura leggera in alluminio, il che le rendono facilmente trasportabili e resistenti alle intemperie. L'uso di alluminio garantisce anche che le sdraio siano robuste e durevoli nel tempo, senza correre il rischio di arrugginire o deteriorasi.

Struttura in alluminio e sedute in textilene.
Disponibili nei colori: nero e bianco

SINGLE: 75 x 200 x H35 cm | DOUBLE: 150 x 200 x H35 cm









Airport

Fiore all'occhiello è senza dubbio il trolley che si basa sulla funzione robusta e versatile dei **carrelli usati dalle compagnie aeree**.

Struttura in **alluminio** epossidico, ponte in teak, cassetti telescopici per **conservare le bottiglie** e contenitori in acciaio inossidabile per mantenere fresche le proprie bevande. Inoltre è dotato di ruote orientabili che garantiscono la mobilità e il bloccaggio integrato che garantisce un supporto stabile.

Un **trolley multifunzionale**, perfetto in cucina, in giardino o sul terrazzo; ideale per chi ama passare le calde sere d'estate in compagnia sorseggiando un buon bicchiere di vino.

DINING CAR (carrello portabottiglie)

Struttura in alluminio verniciato a polvere + lastre di alluminio ondulato. Ripiano e maniglia in legno teak. Vano portaghiaccio in acciaio inox. Munito di 4 ruote

Dimensioni: 76,5 x 40 x h 88 cm









Kalimata Waterfall

La fontana in vetroresina Kalimata Waterfall conferisce al tuo giardino quel tocco zen dato dai rivoli d'acqua che si riversano sulla sua imponente facciata, creando dei giochi di rifrazione che incantano lo sguardo dell'osservatore.

Dimensioni: 88,5 x 57h x 85 H cm
Materiale: vetroresina

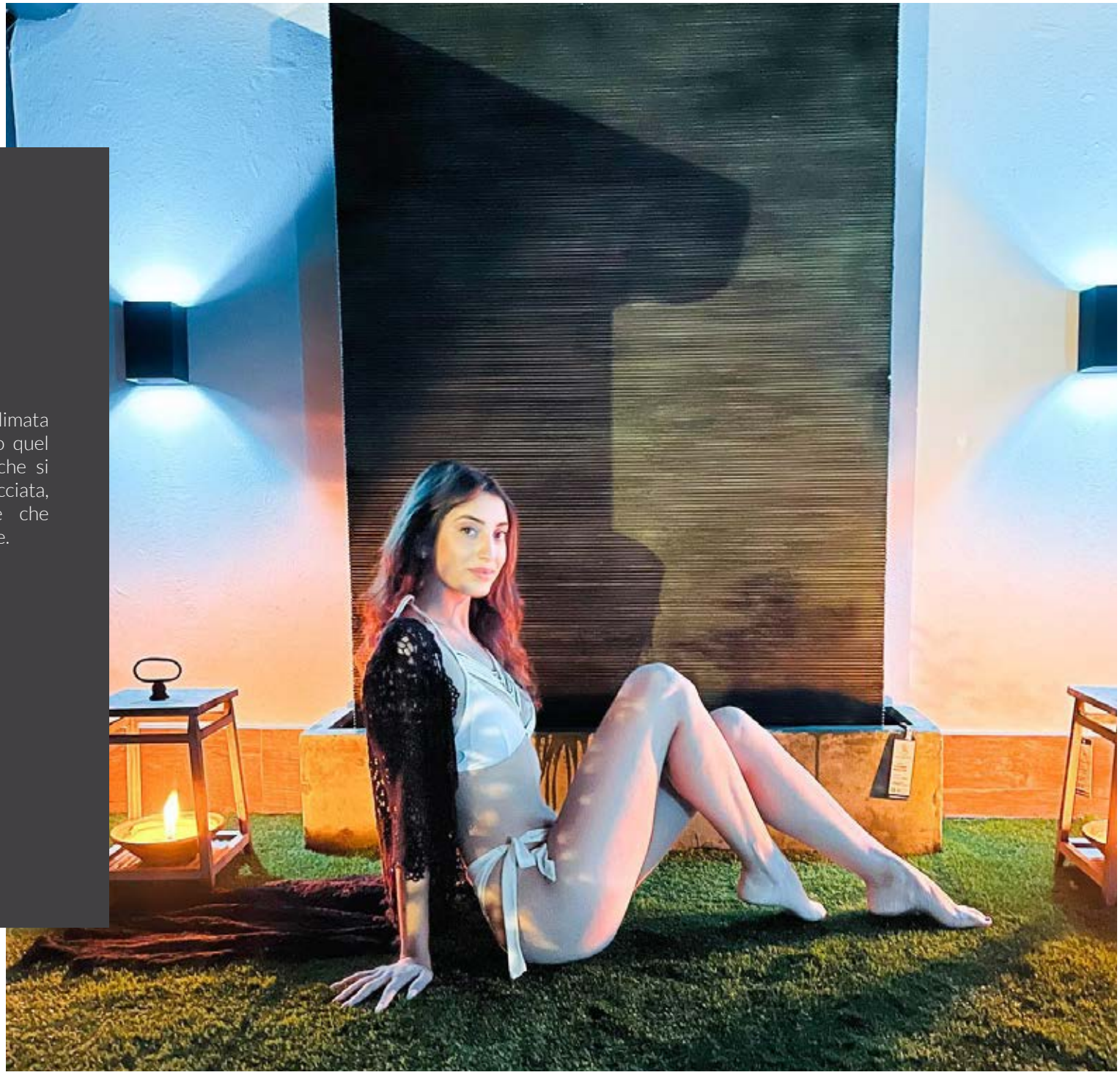



Neko

Con la sua figura slanciata, la fontana in vetroresina Neko si impone grazie al contrasto tra la fluidità dell'acqua e l'effetto spigoloso della vetroresina intagliata, creando dicotomia tra i sensi del tatto e della vista. Con il suo aspetto monolitico, Neko è sia zen che imponenza statuaria.

Materiale: vetroresina

Neko S

Dimensioni: 35x37x70h cm

Neko M

Dimensioni: 35x37x105h cm

COLLEZIONE

Colonial

Outdoor Design Milano vi porta alla scoperta della nuova **linea “Colonial“, il risultato del connubio tra lo stile unico francese e l’essenzialità dei popoli africani.**

Un magico viaggio firmato Outdoor Design Milano.

I materiali principali che compongono i pezzi della Collezione Colonial spaziano tra resina, ceramica e vetro: tutti materiali raffinati e lavorati artigianalmente.



Vasi

(1) Vase Colonial L / M

Con la colata d'oro che risale lungo il vaso, Vase Colonial rappresenta la colonizzazione francese che prende piede sui territori africani simboleggiati dalla struttura più scarna nera.

Dimensioni: L 58,5 cm (LxH) / M 49,5 cm (H)
Materiale: alluminio

(2) Vase De Exupery

Dal cognome dell'autore del Piccolo Principe, il Vase de Exupery rappresenta il firmamento con le sue costellazioni.

Dimensioni: 27,5 cm (H)
Materiale: ceramica

(3) Vaso Tuilleries

Venature verdi e dorate che ci ricordano della natura: il Vaso Tuilleries ci ricorda dei giardini di Parigi.

Dimensioni: 20 cm (H)
Materiale: ceramica


1


2


3


4


5


6


7

(4) Racines de Baobab M / L

Con le sue forme contorte e voluminose, Racines de Baobab simboleggia le radici di uno degli alberi più presenti nel continente africano: il baobab.

Dimensioni: 21 x 17 x 36 cm / 24 x 17 x 26 cm (LxPxH)
Materiale: alluminio

(5) Set Zèbrè / Zèbrè Dorè

Set 3 Vasi. Cattura il selvaggio della savana con i vasi zebrati in porcellana del set Zèbrè.

Dimensioni: 13x7x14 – 14x7x19 – 14x7x23 cm (LxPxH)
Materiale: ceramica

(6) Vaso Zebrè M / L

Cattura il selvaggio della savana con il vaso zebrato in ceramica Zèbrè.

Dimensioni: L 20 x 40,5 cm (LxH) / M 17,5 x 34 cm (LxH)
Materiale: ceramica

(7) Vaso Condè

Porta lo sfarzo della monarchia francese in casa tua con il vaso Condè: si ispira al principe appartenente alla famiglia dei Borbone di Francia.

Dimensioni: L 36 x 60 cm (LxH) / M 30 x 48 cm (LxH)
Materiale: metallo

(8) Vaso Candies

Forme e colori creano un vivace contrasto con il Vaso Candies.

Dimensioni: h64 cm
Materiale: ceramica

(9) Vaso Braque

Con il suo stile, il Vaso Braque si collega al pittore iniziatore del cubismo con la sua tecnica a filo continuo che crea le facce sulla sua superficie.

Dimensioni: 17 x 33 cm (LxH)
Materiale: ceramica

(10) Vase Dame

Le forme morbide di Vase Dame entrano in contrasto con la sua rigida schematicità a scacchiera.

Dimensioni: 26 H cm
Materiale: ceramica

(11) Vase Croix

Simbolismo minimale unito ai raffinati bordi d'oro rendono Vase Croix un perfetto complemento d'arredo per interni.

Dimensioni: 22 x 12 x 34 H cm

Materiale: ceramica


8


9


10


11



(12) Plat Braque

Con il suo stile, Plat Braque si collega al pittore iniziatore del cubismo con la sua tecnica astratta che crea le facce sulla sua superficie.

Dimensioni: 14x8x25h / 15x7x27h
Materiale: ceramica





Statue

(1) Face_D
Scultura in resina dall'ispirazione cubista, unisce passato e presente in una raffinata opera per interni.

Dimensioni: 24x15x30 cm (LxPxH)
Materiale: resina

(2) Face_D2
Scultura in resina dall'ispirazione cubista, unisce passato e presente in una raffinata opera per interni.

Dimensioni: 22x15x30 cm (LxPxH)
Materiale: resina

(3) Defaye
Dinamica e raffinata: questa statuetta dorata riprende il nome da Defaye, colui che per primo attraversò la Senna a nuoto.

Dimensioni: 30 x 24 cm (LxH)
Materiale: resina


1


2


3


4


5


6

(4) Mademoiselle Réflexion

Questa scultura rappresenta una figura femminile con un grande cappello a tesa larga, in una posa pensierosa e contemplativa. Realizzata in materiale bianco, questa scultura aggiunge un tocco di eleganza e introspezione a qualsiasi ambiente. Perfetta per decorare spazi moderni e chic, è un pezzo che cattura l'attenzione con la sua semplicità sofisticata.

Dimensione: 16 cm x 14cm x 27 cm (H)

(5) Dame Sérénité

Questa scultura rappresenta una figura femminile con un grande cappello a tesa larga, in un momento di serenità e riflessione. La figura è raffigurata mentre guarda un piccolo specchio, simbolo di introspezione e calma. Realizzata in materiale bianco, questa scultura è perfetta per aggiungere un tocco di pace e armonia a qualsiasi ambiente.

Dimensione: 15 cm x 12 cm x 30 cm (H)

(6) Madame Élégance

Questa scultura minimalista rappresenta una figura femminile elegante con un grande cappello a tesa larga. Realizzata in materiale bianco, la scultura cattura un senso di sofisticazione e mistero. Ideale per arredare spazi moderni e raffinati, aggiunge un tocco di classe a qualsiasi ambiente.

Dimensione: 15 cm x15 cm x 30 cm (H)

(7) Hand_D

Imponente e decisa: Hand_D trasmette forza e senso di responsabilità, come se dovesse sorreggere il peso del mondo.

Dimensioni: 40x40x50h
Materiale: resina

(8) Main d'Or

Scultura in resina simboleggiante la mano "colonizzatrice" che si ricopre dello sfarzo tipico dell'epoca.

Dimensioni: 35 cm (H)
Materiale: resina


7


8


9


10


11


12

(9) Sadhu / Grand Sadhu

Scultura in resina di un fachiro in preghiera.

Dimensioni: 18x12x22 cm (LxPxH)
Materiale: resina

(10) Set Bantu

Set di 2 statue

Quella Bantu è una delle etnie più diffuse in Africa, il Set Bantu consiste nelle due riproduzioni in resina degli indigeni con le loro tipiche ceste.

Dimensioni: 29 cm / 44 cm (H)
Materiale: resina

(11) Wolof / Wolof Basket

Ispirate dai paesi colonizzati dalla Francia, Wolof è la riproduzione di un indigeno appartenente all'omonima tribù africana.

Dimensioni: 60 cm (H)
Materiale: resina

(12) Ether

La scultura Ether incanala le energie positive, conciliandole con la tipica posa dello yoga, donando benessere e pace dei sensi.

Dimensioni: 28,5 x 15 x 31,5 H cm
Materiale: resina

Oggetti Decorativi

(1) Capsule
Capsula vitrea con riproduzione di scacchi, jazz, farfalle, testa.

Dimensioni: 23×38 cm (LxH)
Materiale: vetro

(2) Tolbiac
Come la battaglia coloniale di Tolbiac, le mani offrono le scodelle dorate come un'offerta cristiana; ispirate dal generale Clodoveo che si convertì al cristianesimo una volta vinta la battaglia.

Dimensioni:
22 x15 x 9 cm (LxPxH) – 33 x 25 x 12 cm (LxPxH)

(3) Colbert
Colbert ricorda con il suo stile quello tipico di Maya e Aztechi: l'opera prende infatti il nome da colui che guidò la spedizione di colonizzazione della regione della Guyana, nel Sud America.

Dimensioni: 56 cm (H)
Materiale: resina


1


2


3



4



5



6

(4) Parc Bènouè

Parc Bènouè è un magnifico oggetto decorativo. Il parco Bènouè prende il nome dall'omonimo fiume, il quale attraversa il parco naturale patrimonio dell'UNESCO situato nel Camerun.

Dimensioni: 42 x 8 x 25 cm (LxPxH)
Materiale: resina

(5) Philidor

Philidor è una riproduzione cromata degli scacchi: prende il nome dal miglior scacchista francese di fine '700.

Dimensioni: 23 cm / 26 cm (H)
Materiale: nickel

(6) Napoléon

Direttamente dall'Egitto, Napoléon è la riproduzione in marmo di uno degli obelischi presi durante le colonizzazioni fatte da Napoleone Bonaparte.

Dimensioni: 7 x 7 x 26 H cm
Materiale: marmo

Oggetti Decorativi

(7) Marengo

Se prima era la fedele cavalcatura di Napoleone, Marengo è ora un oggetto d'arredo minimale e raffinato.

Dimensioni: 40 H cm
Materiale: resina

(8) Roi Soleil

Raffinatezza e regalità: come il re Sole, Roi Soleil incarna la potenza del sole, rappresentata dal suo colore dorato e dai suoi movimenti circolari.

Dimensioni: 29x14x50 H cm
Materiale: resina

(9) Culture

La lampada Culture rappresenta la metafora della sapienza come meta da raggiungere: una perfezione alla quale aspirare ma che non potrà mai raggiunta appieno.

Dimensioni: 66 H cm
Materiale: resina e metallo

(10) Reflet doré brisé

Questa scultura intrigante raffigura un volto umano diviso in due metà, realizzato in un'affascinante tonalità dorata. Le linee geometriche e la superficie sfaccettata conferiscono al pezzo un aspetto moderno e astratto. Perfetta come elemento decorativo su una mensola o una libreria.

Dimensione: 16 cm x 11 cm x 24 (H) cm


7


8


9


10

(11) Chrysler building

Questa elegante scultura in miniatura rappresenta il Chrysler Building di New York, un'icona dell'architettura Art Déco. Realizzata in una finitura nera, cattura i dettagli distintivi della famosa torre, rendendola un pezzo perfetto per decorare scrivanie, librerie o mensole.

Dimensioni: 10 cm x 10 cm x 38 (H) cm

(12) Connexion Dorée

Questa affascinante scultura presenta tre figure dorate stilizzate disposte in una composizione verticale all'interno di anelli neri, creando un effetto visivo dinamico e armonioso.

Dimensioni: 16 cm x 14 cm x 54 (H) cm

(13) Équilibre Doré

Questa scultura astratta combina forme geometriche dorate con una base in marmo bianco. La sfera dorata e i pannelli semicircolari creano un design equilibrato e moderno, perfetto per ambienti contemporanei.

Dimensione: D 22 cm x 33 (H) cm

(14) Les Livres Rencontrent

Questa scultura rappresenta due figure stilizzate che si appoggiano schiena contro schiena, suggerendo un senso di connessione e interazione. Le figure, avvolte in lunghi cappotti, evocano un'atmosfera di mistero e riflessione.

Dimensione: cm x 9 cm x 25 cm (H)


11


12


13


14


15


16


17

(15) Yoga

Questa raffinata scultura raffigura una figura in posizione del loto, con le mani unite in preghiera. Realizzata in una finitura scura, la scultura evoca un senso di pace e introspezione, ideale per creare un ambiente sereno e contemplativo in casa o in ufficio.

Dimensione: 10 cm x 8 cm x 47 (H) cm

(16) Méditation zen

Questa elegante scultura raffigura una figura in meditazione, seduta nella posizione del loto con le mani unite sopra la testa. Realizzata in una finitura scura, questa scultura evoca un senso di calma e introspezione.

Dimensione: 10 cm x 8 cm x 44 (H) cm

(17) Konojoi

Konojoi è una riproduzione in resina di un corallo morto: con la sua ambivalenza è sia un raffinato oggetto di ornamento, sia un monito che ci ricorda dell'importanza della sostenibilità ambientale.

Dimensioni: 29 x 24 x h 28 cm
Materiale: resina

(18) Cave à Vin

Questa elegante cantinetta da vino portatile è ideale per gli amanti del vino che desiderano gustare il loro vino preferito ovunque vadano. Realizzata con una finiturain pelle nera lucida, la cantinetta include un secchiello per il ghiaccio, cavatappi e apribottiglie integrati, e un pratico cassetto per riporre accessori aggiuntivi.

Dimensione: 32 cm x 22 cm x 35 (H) cm

(19) Cesto da picnic elegance

Questo elegante cesto da picnic in vimini è perfetto per una giornata all'aperto. Dotato di un interno foderato a righe e di tutti gli accessori necessari per un picnic, inclusi piatti, bicchieri, posate e tovaglioli, offre tutto il necessario per un'esperienza culinaria raffinata all'aperto. Il design robusto e la tracolla regolabile lo rendono pratico da trasportare e utilizzare.

Dimensione: 39 cm x 25 cm

(20) Coasters

Set di 4 eleganti sottobicchieri. Dai un tocco di classe alla tua tavola con i raffinati sottobicchieri Coasters.

Dimensioni: 11 x 3 cm (LxH)



18



19

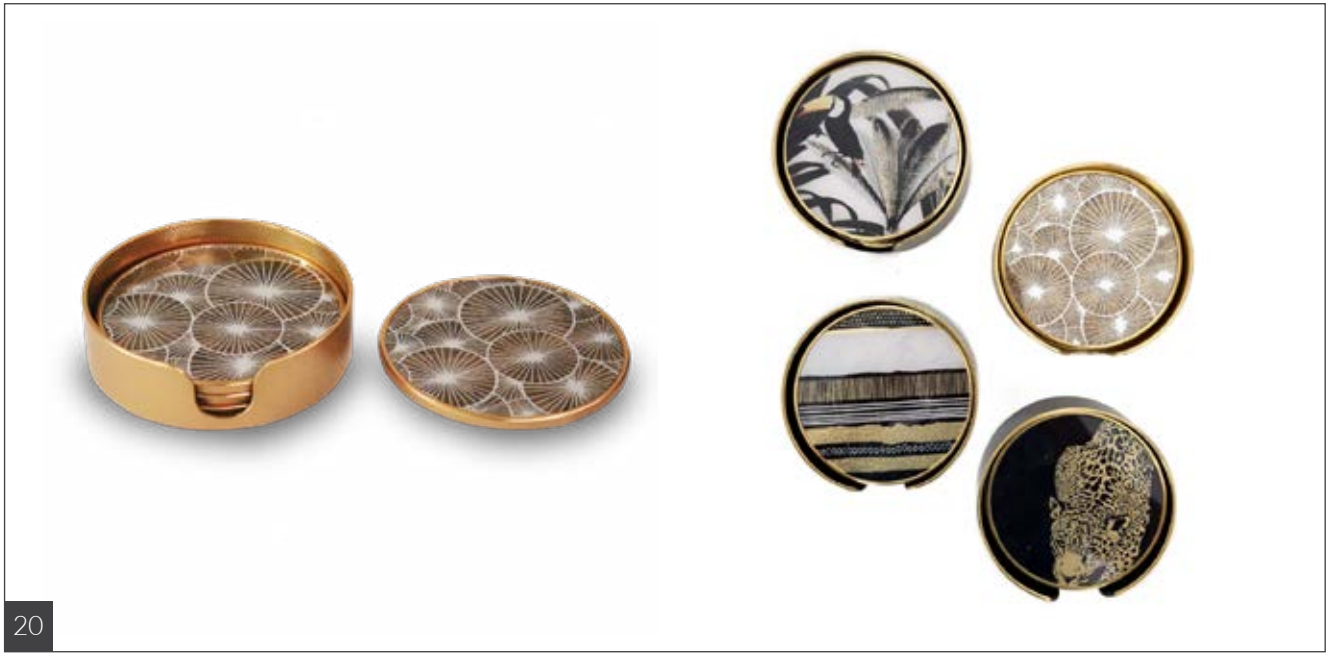

20

(22) Set picnic

Questo set picnic è perfetto per una giornata all'aperto in compagnia. Il cesto in vimini è foderato con un tessuto a righe eleganti e include tutti gli accessori necessari per un picnic: piatti, bicchieri, posate e tovaglioli.

Pratico e raffinato, è ideale per picnic, gite in campagna o in spiaggia.

Dimensione: 48 cm x 28 cm

(23) Classic Car

Questo elegante riproduzione di un libro, intitolato "Classic Cars", è una celebrazione delle automobili classiche più iconiche. Con una copertina rigida di colore rosso e una foto dall'alto di un'auto classica.

Dimensione: 43 cm x 33 cm x 6 (H) cm

(24) Luxury Yacht

La riproduzione di un libro Il libro "Luxury Yacht" è una celebrazione delle imbarcazioni di lusso. In copertina è rappresentata l'immagine di uno yacht in navigazione.

Dimensione: 43 cm x 33 cm x 6 (H) cm

(25) Cirque Du Soleil

Porta la magia del circo più famoso del mondo direttamente a casa tua con i contenitori Cirque du Soleil.

Dimensioni: 50X40X8 – 43X33X6 cm (LxPxH)
Materiale: legno


22

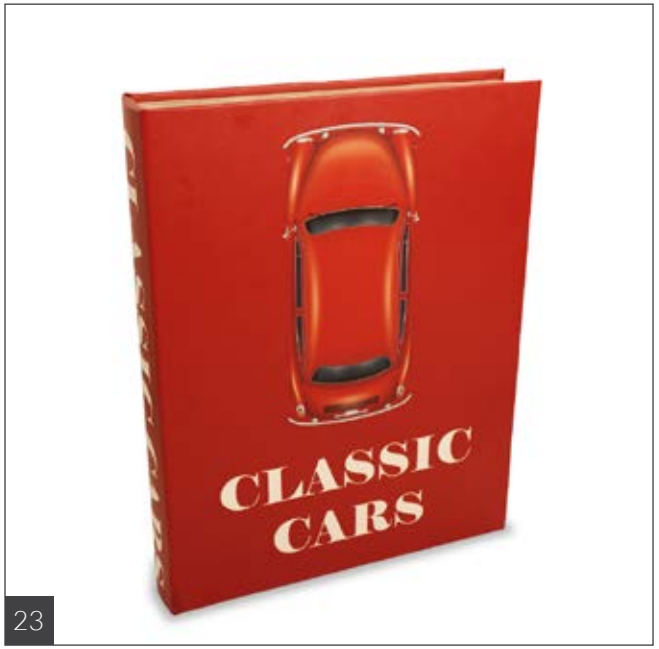

23

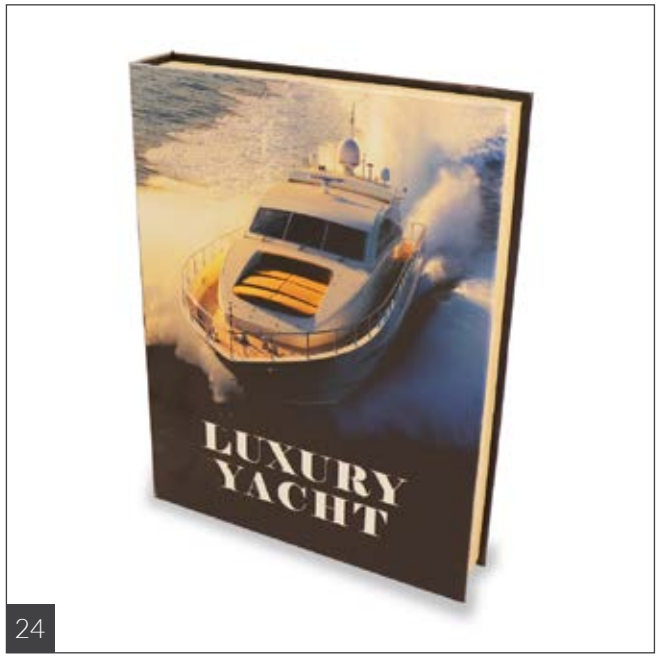

24



25



26



27



28

(26) L'Ascension

Questa affascinante scultura rappresenta due figure umane che si confrontano su una scala a chiocciola dorata. Le figure, stilizzate e minimaliste, evocano un senso di viaggio e progresso, simboleggiando l'ascensione e il confronto. Realizzato in resina.

Dimensione: 14 cm x 14cm x 42 (H) cm

(27) Réflexion Dorée

Questa scultura contemporanea raffigura una figura dorata in una posa rilassata seduta all'interno di un cerchio nero, creando un contrasto visivo elegante e suggestivo. Il design minimalista ed equilibrato rappresenta un momento di meditazione e calma interiore.

Dimensione: D 27,5 cm x 27 (H) cm

(28) Méditation

Questa scultura artistica raffigura una figura dorata pensierosa seduta all'interno di un cerchio nero, creando un contrasto visivo potente e significativo. Il design minimalista ed elegante simboleggia la riflessione e l'introspezione.

Dimensione: D 27,5 cm x 27 (H) cm

Oggetti Decorativi

(29) Bulle d'Eau

Tre meduse rimangono sospese in questa bolla di vetro creando un effetto surreale ed etereo.

Dimensioni: 17 cm (diametro)
Materiale: vetro

(30) Louvre

Come il museo di Parigi, Louvre è una piramide di cristallo che come un prisma riflette le varie sfumature cromatiche.

Dimensioni: 9 x 9 x 44 cm (LxPxH)
Materiale: cristallo

(31) Gatsby Le Magnifique

Oggetto decorativo in vetro a forma di ampolla. Ispirata a "Il grande Gatsby", l'ampolla è il simbolo dello sfarzo dell'epoca.

Dimensioni: 14 x 7 x 16 cm (LxPxH)
Materiale: vetro

(32) Meduse Attrapèe

La medusa, che una volta vagava per le acque è ora intrappolata in questa capsula vitrea.

Dimensioni: 9 x 16 cm (LxH) / 10 x 21 cm (LxH)
Materiale: vetro


29


30


31


32


33


34


35


36

(33) Ciel Etoilé

Ciel Etoilé è il firmamento stellato incapsulato in un'elegante bolla di vetro: l'infinito che diventa finito.

Dimensioni: diametro 18 cm
Materiale: vetro

(34) Meduse Attrapèe - Rossa

La medusa, che una volta vagava per le acque è ora intrappolata in questa capsula vitrea.

Dimensioni: 9 x 16 cm (LxH) / 10 x 21 cm (LxH)
Materiale: vetro

(35) Méduse Etoilée

Set di 2 oggetti decorativi

Come una stella cadente, questa medusa dorata si trascina la sua scia dorata.

Dimensioni: 6×18,5h / 7×25,5h
Materiale: vetro

(36) Méduse de Verre

Questa elegante scultura in vetro rappresenta una medusa sospesa in un ambiente cristallino. Il dettaglio dorato dei tentacoli e la trasparenza del vetro creano un effetto ipnotico e affascinante.

Dimensione: 10 cm x10 cm x18 (H) cm

Oggetti Decorativi

(37) Coquillage

Questa straordinaria scultura in vetro rappresenta una conchiglia marina con dettagli intricati e colori vibranti. L'uso sapiente del vetro soffiato crea un effetto realistico, catturando la bellezza e la complessità della natura marina.

Dimensione: 22 cm x 14cm x 14 (H) cm

Dimensione: 28 cm x 15 cm x 16 (H) cm

(38) Sphère Artistique

Questa incantevole sfera di vetro presenta un design artistico con dettagli intricati all'interno. L'uso di colori vivaci e la trasparenza del vetro rendono questa sfera un pezzo d'arte unico e affascinante.

Dimensione: D18 cm

(39) Ange Marin

Questa raffinata scultura in vetro rappresenta un pesce dalle linee eleganti e fluide, realizzato in una vivace tonalità di rosso con pinne trasparenti.

Dimensione: 17 cm x 4,5 cm x 20 (H) cm

(40) Corail

Questa elegante sfera decorativa presenta un design ispirato al manto del leopardo, con dettagli dorati su uno sfondo nero lucido.

Dimensione: D10 cm


37


38


39


40

Sedute di design

(1) Tropical

Questo sgabello decorativo, a forma di ananas e realizzato in una vivace tonalità di giallo, è un complemento d'arredo unico e divertente. Perfetto per aggiungere un tocco di colore e originalità a qualsiasi ambiente, può essere utilizzato sia come sgabello che come tavolino. Ideale per interni moderni e spazi esterni come terrazze e giardini.

Dimensione: D 41 cm x 47 (H) cm

(2) Nature Seat

Questo pouf intrecciato, realizzato con materiali naturali, aggiunge un tocco rustico e accogliente a qualsiasi spazio. La sua forma rotonda e il design intrecciato lo rendono un complemento d'arredo versatile, perfetto come seduta extra, poggiapiedi o elemento decorativo. Ideale per salotti, camere da letto, terrazzo o giardino o aree relax, questo pouf combina funzionalità e stile naturale.

Dimensione: D 80 cm x 30 (H) cm

(3) Glamour

Questa elegante poltrona gialla, caratterizzata da un design moderno e accogliente, aggiunge un tocco di colore e stile a qualsiasi ambiente. La struttura è robusta e confortevole, con una base rotonda rivestita in tessuto vellutato e un supporto dorato alla base.

Dimensione: 76 cm x 68 cm x 80 (H) cm



1



3



2

Cusini e Tessile Casa

(1) Cuscino Braque

Con il suo stile, il cuscino Braque si collega al pittore iniziatore del cubismo con la sua tecnica a filo continuo che crea le facce sulla sua superficie.

Dimensioni: 50 x 50 cm
Materiale: tessuto

(2) Cuscino Sferico Braque

Con il suo stile, il cuscino Braque si collega al pittore iniziatore del cubismo con la sua tecnica a filo continuo che crea le facce sulla sua superficie.

Dimensioni: diametro 50 cm
Materiale: tessuto





1



2


1


2


3


3

Secchielli portaghiaccio

(1) Vedette

Arricchisci la tua collezione con Vedette: la riproduzione in nickel di un lussuoso motoscafo.

Dimensioni: 56 x 22 x 17 H cm
Materiale: nickel

(2) Seau Brillant

Rinfresca le tue bevande con l'elegante secchio porta-ghiaccio Seau Brillant.

Dimensioni: 20 x 22 h cm
Materiale: metallo – nichel

(3) Cartier

Cartier era il marinaio che ha scoperto il Canada. Con il porta ghiaccio Cartier, potrai portare il lusso di uno yacht ovunque vorrai, rinfrescando tutte le tue bevande.

Dimensioni: 15 x 15 H cm
Materiale: metallo

COLLEZIONE

Arts

Collezione Arts: la collezione Arts è comprensiva di tutte le raffinate opere d'arte pensate per donare quel tocco di classe ai tuoi interni e per impreziosire il tuo arredamento. Opere o riproduzioni create e firmate da artisti di fama mondiale che portano il bello direttamente a casa tua.



COLLEZIONE

Arts

(1) NFT

Questo NFT su tela congiunge Mickey Mouse con le celebri "Bored Apes", gli NFT più famosi in assoluto, per portare l'esclusività digitale direttamente nel nostro mondo.

Dimensioni: 100×118 cm (LxH)
Materiale: Tela/Cornice in legno

(2) Love Pop

Tutta la pop art nel suo splendore: regala un messaggio d'amore con Love Pop.

Dimensioni: 10×9,5×11 cm (LxPxH)
Materiale: Resina

(3) XOXO

XOXO è la rappresentazione visiva dell'amore per l'arte: due colate di vernice bianca e dorata che si uniscono in un romantico bacio.

Dimensioni: 40x38x16 cm (LxPxH)
Materiale: Resina Cromata



1



2

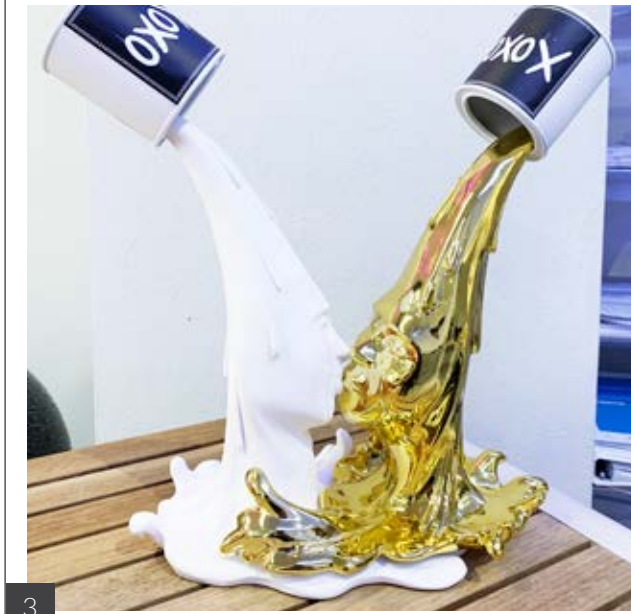

3



4

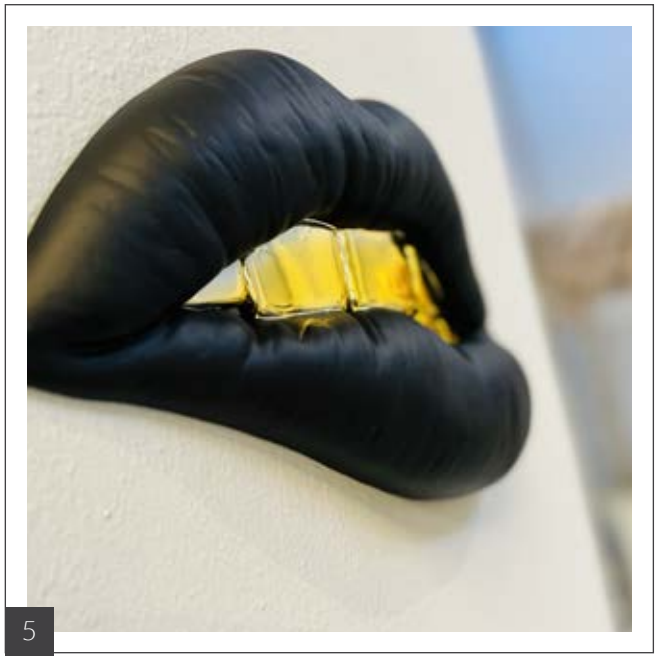

5



6

(4) Mickey Mouse

Iconico e senza tempo: Mickey Mouse è una scultura in resina cromata della mascotte più famosa di sempre: con i suoi riflessi dorati e gli schizzi di pittura incanala tutto il senso artistico del personaggio, in una raffinata opera d'arte.

Dimensioni: 20x11x12 cm (LxPxH)
Materiale: Resina Cromata

(5) Mmmh

Accattivante e provocante, Mmmh è sia sensualità che eleganza: due qualità rappresentate dalla differenza cromatica tra oro e nero.

Artista: Sagrasse

Dimensioni: 33x20x3 cm (LxPxH)
Materiale: Resina Cromata

(6) Popeye

Riproduzione della celebre opera di Jeff Koons: direttamente dagli anni '30 porta alla luce la magia dei cartoni animati dell'epoca con la sua cromatura.

Dimensioni: 42x26x18 cm (LxPxH)
Materiale: Resina cromata

COLLEZIONE

Temporary

La Collezione Temporary è comprensiva di tutti gli articoli di arredo targati Outdoor Design Milano sottoposti ad una rotazione quadrimestrale.

Controlla periodicamente la Collezione Temporary per rimanere aggiornato sugli ultimi articoli e assicurarteli prima che vengano sostituiti.



(1) Apollo Bronzo
(2) Apollo Marmo

Proprio come il dio greco, dio "di tutte le cose belle" come la musica, arte e poesia, Apollo è molte cose contemporaneamente. Con il suo profilo interrotto, la statua risulta indecifrabile agli occhi dello spettatore. Diventiamo così noi stessi gli artisti: fornendo la nostra personale interpretazione, le emozioni che prima erano assenti si adagiano sul viso come olio su tela.

Come la Gioconda di Leonardo, Apollo è tutto e niente allo stesso tempo... e tu che interpretazione gli fornisci?

Dimensioni: 48 x 39 x 66 cm (LxPxH)
Materiale: resina

(3) Busto Megas

Con la sua imponente stazza, Alexandros incanala attraverso la muscolatura la forza e la possenza che definiscono appieno il tipico modello corporeo Greco. Nonostante l'effetto marmoreo, il Busto è realizzato in resina: questo permette alla statua di mantenere intatto il "feeling" antico e scultoreo, conferendo un peso nettamente inferiore rispetto a quello del vero marmo. La base è in ferro: tramite incastro garantisce al Busto una distribuzione del peso uniforme e un solido appoggio.

Dimensioni: 50x27x72 cm (LxPxH)
Materiale: resina


1


2


3

Outdoor Design Milano®

IL DESIGN INCONTRA L'OUTDOOR

Find more at:

www.outdoordesignmilano.com

Follow us:

HAND-MADE UNIQUE

CATALOGO

Outdoor | Indoor

Il teak è un materiale che non si deforma nel tempo ed è facile la sua manutenzione, richiede solo una volta all'anno (dipende dallo stato del materiale teak) un impregnante opaco all'acqua, il quale garantisce una profonda azione protettiva e preventiva sul legno. È idrorepellente, inodore e ad alta penetrazione. Si consiglia, inoltre, per ulteriore preservazione del materiale essendo esposto e soggetto ad agenti atmosferici delle cover cappuccio in tessuto nautico per una massima coprenza.

Outdoor Design Milano®

IL DESIGN INCONTRA L'OUTDOOR

St.0.7